



# Цель, задачи и инструментарий профориентационного урока «Билет в Арктику» и его сочетание с Профминимумом



**Центр бюджетного мониторинга**

Первые



ПРИ ПОДДЕРЖКЕ  
ДВИЖЕНИЯ ПЕРВЫХ

**Симакова Анна Васильевна** – руководитель проекта  
кандидат социологических наук, научный сотрудник Центра бюджетного  
мониторинга ПетрГУ



# **ЦЕЛЬ И ЗАДАЧИ ПРОФОРИЕНТАЦИОННОГО УРОКА «БИЛЕТ В АРКТИКУ»**

# ЦЕЛЕВАЯ АУДИТОРИЯ УРОКА

*23-27 октября 2023 года*

*более подготовленная  
целевая аудитория*



**СТУДЕНТЫ 1-2 КУРСОВ  
КОЛЛЕДЖЕЙ И ТЕХНИКУМОВ**

**ШКОЛЬНИКИ 8-11 КЛАССОВ**



*начальный уровень  
осознанности*



*Расширение профориентационного мышления!*

# ЦЕЛИ И ЗАДАЧИ ПРОФОРИЕНТАЦИОННОГО УРОКА

I

I формирование у обучающихся на основе результатов персональной диагностики профессиональных склонностей осознанного подхода к выбору профессии (специальности), востребованной в родном регионе и в регионе АЗ РФ;

II

II формирование понимания у обучающихся перспектив получения востребованной профессии в образовательных организациях Арктики, а также в образовательных организациях других регионов, которые осуществляют подготовку кадров для нужд работодателей Арктической зоны России;

III

III формирование у обучающихся осознанного понимания возможностей начала профессионального пути, построения успешной карьеры и жизнеустройства в Арктике.

## Задачи урока и инструментария:

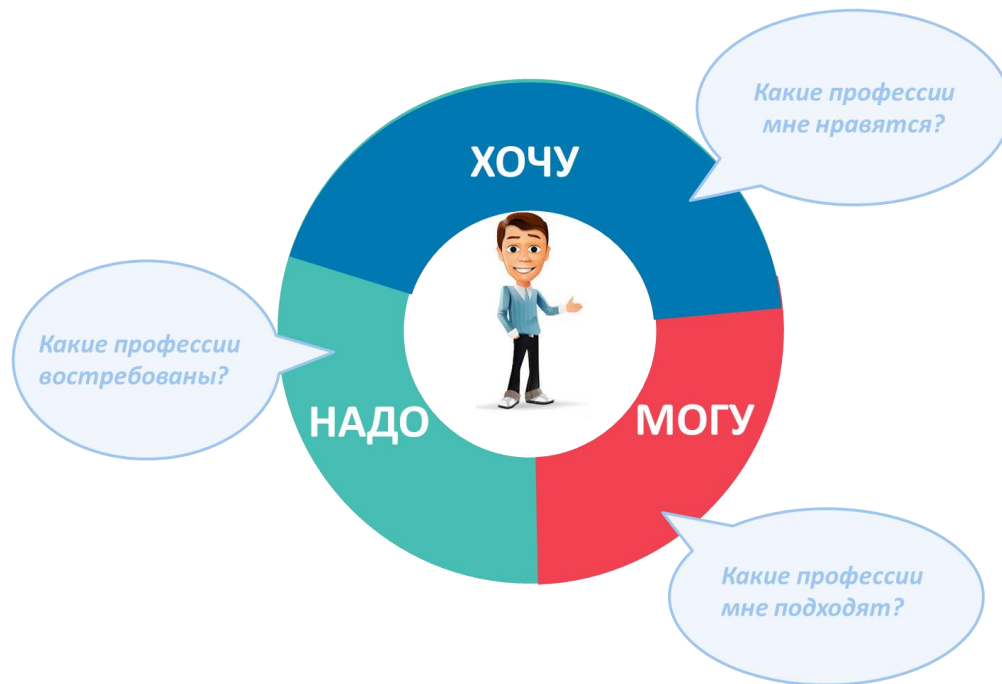



**ИНСТРУМЕНТАРИЙ  
ПРОФИОРИЕНТАЦИОННОГО УРОКА  
«БИЛЕТ В АРКТИКУ»**

# Интернет-портал <http://arctic.labourmarket.ru/>

Информационная площадка о регионах Арктической зоны России в инфографичной и доступной для пользователя форме

Инфографичные паспорта регионов

Диагностирующие тесты

Востребованные профессии

Динамические профессиограммы

Интерактивный «барометр занятости»

Образовательные организации

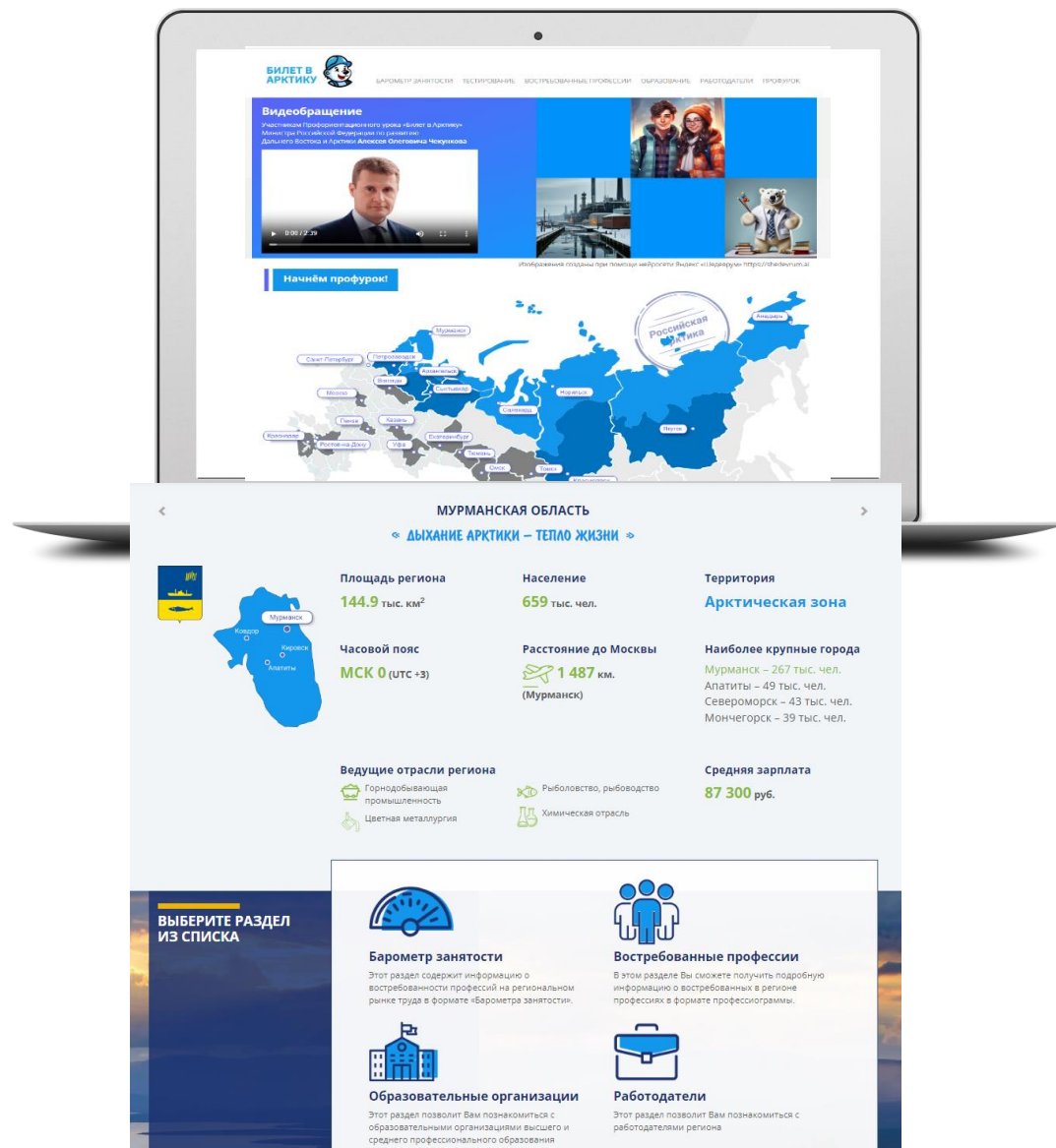

актуальный, инфографичный  
информационный ресурс



# ДИАГНОСТИРУЮЩИЕ ТЕСТЫ

- Учет возрастных категорий обучающихся
- Примеры рекомендуемых профессий в виде профессиограмм



Выберите регион

БАРОМЕТР ЗАНЯТОСТИ   ТЕСТИРОВАНИЕ   ВОСТРЕБОВАННЫЕ ПРОФЕССИИ   ОБРАЗОВАНИЕ   РАБОТОДАТЕЛИ   ПРОФУРОК

11-13 лет

14-15 лет

16-17 лет

18-35 лет

## ОПРОСНИК ПРОФЕССИОНАЛЬНЫХ ПРЕДПОЧТЕНИЙ ГОЛЛАНДА

Опросник профессиональных предпочтений Дж.Голланда позволяет определить тип (типы) профессий, который(ые) в наибольшей степени соответствуют особенностям Вашей личности.

**Инструкция:** Предположим, что после соответствующего обучения Вы сможете выполнять любую работу. Из предложенных ниже пар профессий надо выбрать одну, которая Вам больше подходит, но не с точки зрения престижности, а с точки зрения содержания работы и вашего отношения к тому, что необходимо делать. Вам нужно определить, можете ли вы успешно заниматься данным видом деятельности и хотите ли вы этим заниматься.

[Перейти к тестированию](#)

## ОПРОСНИК СПОСОБОВ СОВЛАДАНИЯ (КОПИНГ-СТРАТЕГИЙ) ЛАЗАРУСА

Методика предназначена для определения наиболее характерных для Вас способов (стратегиях) преодоления трудностей и совладания со стрессовыми ситуациями.

**Инструкция:** Оцените, насколько часто Вы используете данные способы совладания с трудными жизненными ситуациями. Выберите один из вариантов ответа: никогда, редко, иногда или часто.

[Перейти к тестированию](#)

## ОПРОСНИК ПРОФЕССИОНАЛЬНЫХ СКЛОННОСТЕЙ Л.ЙОВАЙШИ (МОДИФИКАЦИЯ Г.В.РЕЗАПКИНОЙ)

Методика направлена на выявление склонностей учащихся к различным сферам профессиональной деятельности: работе с людьми, практической, интеллектуальной, эстетической, плано-экономической или экстремальной. Достоинство методики заключается в применении косвенных вопросов, выявляющих скрытую мотивацию, в отличие от большинства методик, в которых задаются «лововые», прямолинейные вопросы.

**Инструкция:**

Методика направлена на выявление склонностей учащихся к различным сферам профессиональной деятельности: работе с людьми, практической, интеллектуальной, эстетической, плано-экономической или экстремальной. Достоинство методики заключается в применении косвенных вопросов, выявляющих скрытую мотивацию, в отличие от большинства методик, в которых задаются «лововые», прямолинейные вопросы.

[Перейти к тестированию](#)

## МЕТОДИКА ОПРЕДЕЛЕНИЯ ОСНОВНЫХ МОТИВОВ ВЫБОРА ПРОФЕССИИ (Е.М. ПАВЛУТЕНКОВ)

Данная методика позволяет установить роль тех или иных мотивов при выборе профессии. Подходит для тех, кто уже определился с выбором профессии.

**Инструкция:**

В предложенном Вам опроснике имеется 18 суждений о профессии. Оцените, в какой мере каждое из данных суждений относится к избранной Вами профессии.

[Перейти к тестированию](#)

### Рекомендуемые виды деятельности

- работа с оборудованием, приборами: связанная с использованием различных инструментов
- строительство, ремонт, военные виды деятельности
- любая деятельность, которая дает осязаемый, конкретный результат

### Примеры рекомендуемых профессий

#### Деревообработка

- Рамщик
- Станочник деревообрабатывающих станков
- Столяр

#### Добыча полезных ископаемых

- Бурьщик капитального ремонта скважин
- Взрывник
- Водитель вездехода
- Горнорабочий
- Дробильщик
- Инженер по горным работам
- Машиновод бульдозера
- Машиновод буровой установки
- Оператор по добыче нефти и газа
- Оператор технологических установок
- Слесарь по обслуживанию буровых установок
- Слесарь по ремонту технологических установок

#### Жилищно-коммунальное хозяйство

- Оператор котельной

#### Информационно-вычислительные технологии

- Web-дизайнер
- Программист

#### Лесное хозяйство

#### Медицина

#### Межотраслевые профессии

#### Полиция и безопасность

#### Промышленное производство

#### Рыбоводство, рыболовство

#### Сервис, обслуживание

Сопоставление компонентов  
выбора профессии «ХОЧУ»  
и «МОГУ»

# ИНФОГРАФИЧНЫЕ ПАСПОРТА РЕГИОНОВ АРКТИКИ

## МУРМАНСКАЯ ОБЛАСТЬ

« ДЫХАНИЕ АРКТИКИ – ТЕПЛО ЖИЗНИ »



Площадь региона

144.9 тыс. км<sup>2</sup>

Население

753.6 тыс. чел.

Территория

Арктическая зона

Часовой пояс

МСК 0 (UTC +3)

Расстояние до Москвы

1 487 км.  
(Мурманск)

Наиболее крупные города

Мурманск – 298 тыс. чел.  
Апатиты – 56 тыс. чел.  
Североморск – 51 тыс. чел.  
Мончегорск – 43 тыс. чел.

Ведущие отрасли региона



Горнодобывающая промышленность



Цветная металлургия



Рыболовство, рыбоводство



Химическая отрасль

Средняя зарплата

51 000 руб.

Для каждого региона Арктики подробные

И для неарктических регионов краткие

ВЫБЕРИТЕ РАЗДЕЛ ИЗ СПИСКА



### Барометр занятости

Этот раздел содержит информацию о востребованности профессий на региональном рынке труда в формате «Барометра занятости».



### Востребованные профессии

В этом разделе Вы сможете получить подробную информацию о востребованных в регионе профессиях в формате профессиограммы.



### Образовательные организации

Этот раздел позволит Вам познакомиться с образовательными организациями высшего и среднего профессионального образования



### Работодатели

Этот раздел позволит Вам познакомиться с работодателями региона



# ВОСТРЕБОВАННЫЕ ПРОФЕССИИ В ФОРМАТЕ ПРОФЕССИОГРАММ

## ВОСТРЕБОВАННЫЕ ПРОФ

### W

Web-дизайнер

### A

Агроном  
Администратор баз данных  
Администратор гостиницы, ресторана  
Акушерка  
Аппаратчик химводоочистки  
Арматурщик  
Архитектор  
Аудитор

### Б

Банковский служащий  
Бетонщик  
Библиотекарь  
Биолог  
Бухгалтер

### В

Ветеринар  
Взрывник  
Водитель автомобиля  
Водитель вездехода  
Водитель погрузчика  
Воспитатель  
Врач

### П

Парикмахер  
Педагог дополнительного образования  
Педиатр  
Пекарь  
Переводчик  
Печник  
Плотник  
Повар судовой  
Повар-кондитер  
Пожарный  
Полировщик  
Полицейский  
Провизор  
Проводник пассажирского вагона  
Программист  
Продавец-кассир  
Производитель работ (в строительстве)  
Психолог

### Р

Редактор

**Рыбовод**

### С

Сварщик  
Секретарь  
Сетевой и системный администратор

1

Мурманская область

2

## 3 ПРОФЕССИОГРАММА

### РЫБОВОД

Мурманская область

Специалист по созданию условий для разведения рыбы - ее размножения, выращивания, отлова. Кроме этого рыбовод занимается выращиванием в массовом количестве корма для рыб - водных и растительных организмов, осуществляет профилактические и лечебные мероприятия, занимается пересаживанием мальков из нерестовых прудов в выростные и производит заполнение рыбой выгульных прудов, осуществляет перевоз живой рыбы на новые места разведения, наблюдает за физиологическим ростом и развитием рыбы, численности популяции особей.



Арктическая зона РФ  
Мурманская область  
Республика Карелия

### Р

Редактор  
Рисовальщик  
**Рыбовод**

Рыбоводство, рыбоводств

Мастер по добыче рыбы  
Обработчик рыбы

Открыть в PDF

#### СРЕДНЯЯ ЗАРАБОТНАЯ ПЛАТА



35 100  
руб.

2022 г.

\*по вакансиям, размещенным в органы службы занятости населения; увеличение з/п через 1-3 года в 2,3 раза

#### ВОСТРЕБОВАННОСТЬ



1  
вакантное место

Актуальные вакансии по этой профессии

\*по вакансиям, размещенным в органы службы занятости населения в 2022 г.

#### ДОЛЖЕН ЗНАТЬ

- инструктивные и иные материалы по рыбоводству, разведению и эксплуатации гидротехнических сооружений
- принципы искусственного рыбозаведения
- основы иктиологии, прудового и озерного рыбоводства
- основы метеорологии, гидротехники, гидрологии и гидрохимии
- основы биологии и физиологии рыб

#### ДОЛЖЕН УМЕТЬ

- выявлять уровень акклиматизации рыб, контролировать заболеваемость
- измерять площади местных водосборов, а также водного зеркала прудов и объем воды в них
- изучать действие различных факторов и устанавливать степень их влияния на запасы рыб
- определять кислотность водных растворов, температуру воздуха и воды, атмосферное давление и осадки
- определять скорость течения воды, ее расход, толщину льда

#### ПРОФЕССИОНАЛЬНО ВАЖНЫЕ КАЧЕСТВА

- ловкость, быстрота реакции, выдержка
- наблюдательность, внимательность, развитый глазомер
- физическая сила и выносливость
- хорошая координация движений
- развитое пространственно-образное мышление

#### МЕДИЦИНСКИЕ ПРОТИВОПОКАЗАНИЯ

- нарушение функций опорно - двигательного аппарата
- заболевания органов зрения и слуха
- нервно-психические расстройства
- ослабленная иммунная система организма
- аллергические реакции

# БАРОМЕТР ЗАНЯТОСТИ ПО ВОСТРЕБОВАННЫМ ПРОФЕССИЯМ

«Барометр занятости» ответит на вопрос о степени востребованности профессии на рынке труда региона. Степень востребованности определяется недостатком или избытком рабочих мест в разрезе профессий.

Профессии классифицируются по трём группам:

**Сбалансированные** – равнозначное число вакансий и соискателей

**Избыточные** – фиксируется избыток ищущих работу

**Дефицитные** – наблюдается недостаток ищущих работу

Поиск по профессиям

## КРАСНОЯРСКИЙ КРАЙ

### БАЛАНС

Число вакансий и соискателей совпадает

- ★ Банковский служащий
- ★ Библиотекарь
- ★ Ветеринар
- ★ Врач-педиатр
- ★ Заточник
- ★ Инженер-строитель
- ★ Логопед
- ★ Мастер по маникюру и педикюру
- ★ Менеджер по персоналу
- ★ Официант, бармен
- ★ Печник
- ★ Пищевой технолог
- ★ Пожарный
- ★ Портной
- ★ Провизор
- ★ Редактор
- ★ Социальный работник
- ★ Стоматолог
- ★ Технолог
- ★ Товаровед
- ★ Тренер
- ★ Фармацевт
- ★ Штукатур
- ★ Экскурсовод
- ★ Электрослесарь подземный

### ПРОФИЦИТ

Число соискателей превышает число вакансий

- ★ Машинист котельной
- ★ Оператор связи
- ★ Специалист почтовой связи

- ★ Швея
- ★ Электрик
- ★ Юрист

### ДЕФИЦИТ

Число вакансий превышает число соискателей

- ★ Акушерка
- ★ Бетонщик
- ★ Бухгалтер
- ★ Взрывник
- ★ Водитель автомобиля
- ★ Водитель погрузчика
- ★ Воспитатель
- ★ Плотник
- ★ Полицейский
- ★ Программист
- ★ Продавец-кассир
- ★ Производитель работ (в строительстве)
- ★ Психолог
- ★ Секретарь

## Арктическая зона РФ

Республика Карелия

Республика Коми

Республика Саха (Якутия)

[Красноярский край](#)

Архангельская область

Мурманская область

Ненецкий АО

Чукотский АО

Ямало-Ненецкий АО



[Перейти к профессионаграмме »](#)

БАЛАНС

Республика Коми

ДЕФИЦИТ

Красноярский край  
Мурманская область

# ВЕДУЩИЕ РАБОТОДАТЕЛИ РЕГИОНОВ АРКТИКИ

★ – Работодатели флагманы

Арктическая зона РФ  
Республика Карелия  
Республика Коми  
Республика Саха (Якутия)  
Красноярский край  
Архангельская область  
Мурманская область  
Ненецкий АО  
Чукотский АО  
Ямало-Ненецкий АО

## Регионы-доноры

Республика Башкортостан  
Республика Татарстан  
Краснодарский край  
Вологодская область  
Московская область  
Новосибирская область  
Омская область  
Пензенская область  
Ростовская область  
Свердловская область  
Томская область  
Тюменская область  
Москва  
Санкт-Петербург



## АО «КАРЕЛСТРОЙМЕХАНИЗАЦИЯ»★

О компании

Работа в компании

Медиа

Крупнейшая строительная организация Республики Карелия. Более полувека предприятие работает на строительном рынке республики и за её пределами.

Компания «КСМ» имеет собственный проектный отдел, строительную лабораторию, завод панелей домостроения и сборных железобетонных изделий, цех металлоконструкций, завод по производству пластиковых окон, а также собственный парк современных строительных машин и механизмов.

«КСМ» - единственное строительное предприятие в Карелии, способное работать практически на любом уровне строительного рынка и решать задачи любого уровня сложности.

На протяжении многих лет компания входит в число лидеров строительного комплекса России и имеет звание «Элита строительного комплекса России».

## ОСНОВНОЙ ВИД ЭКОНОМИЧЕСКОЙ ДЕЯТЕЛЬНОСТИ

- Жилищное строительство;
- Промышленное строительство;
- Строительство и реконструкция объектов социального назначения;
- Строительство автомобильных и железных дорог;
- Строительство мостов;
- Реконструкция объектов водно-транспортной инфраструктуры;
- Строительство и реконструкция объектов малой гидроэнергетики;
- Строительство объектов инженерной инфраструктуры, сетей и коммуникаций.

## КОНТАКТЫ

Адрес: 185035, Республика Карелия, Петрозаводск, ул. Энгельса, д. 25

Тел.: 8 (8142) 77-29-28

## ВЕДУЩИЕ РАБОТОДАТЕЛИ



### ООО "Альфа-Стройсервис"

Адрес: 183040, Мурманская область, г. Мурманск,  
Тел.: 8(8152) 41-35-35  
Факс: 8(8152) 41-36-36  
E-mail: [asmolov.as@yandex.ru](mailto:asmolov.as@yandex.ru)  
Сайт: <http://alfa-stroysevis.ru/>



### ООО "Арктик Рыба"

Адрес: 183001, Мурманская область, г. Мурманск, Рыбный порт, причал № 43  
Тел.: 8(88152) 45-43-21  
Факс: 8(8152) 48-81-86  
Сайт: <http://www.arctic-fish.ru/>



### ООО "Арктик-Транзит"

Адрес: 183038, Мурманская область, г. Мурманск, ул. Подгорная, д. 86  
Тел.: 8(921) 24-57-13



### ООО "Карьер-2000"

Адрес: 183032, Мурманская область, г. Мурманск, ул. Гвардейская, д. 17, оф. 2а  
Тел.: 8(8152) 23-05-13  
E-mail: [k-2000@k-2000.ru](mailto:k-2000@k-2000.ru)  
Сайт: <http://k-2000.ru/>



### Кольское ДООО ОАО "Севзапэлектромонтаж"

Адрес: 184511, Мурманская область, г. Мончегорск, ул. Строительная, д. 20  
Тел.: 8(8153) 67-28-92  
E-mail: [szem51@yandex.ru](mailto:szem51@yandex.ru)  
Сайт: <http://semk-spб.ru/>

# ПРОФОРИЕНТАЦИОННЫЙ УРОК

## Добро пожаловать на страницу урока!

Урок проводится в рамках реализации активности "Движение первых"

Приглашаем школьников 8-11 классов, студентов колледжей и техникумов познакомиться со стратегически важной территорией страны!

Разработчик урока – Центр бюджетного мониторинга (Республика Карелия).

### Школьникам

Какая профессия мне подходит?  
Востребована ли выбранная профессия?  
Где учиться?



### Студентам колледжей и техникумов

Какие профессии востребованы в Арктике  
Где работать?



### Педагогам и специалистам по профориентации

Как провести урок?  
Как включить урок в образовательный процесс?



**Цель урока** - содействие профессиональному саморазвитию молодежи, развития их профессионального интереса в сторону арктической тематики от выбора профессии к формированию образовательной и профессиональной траектории.



**Сроки проведения**  
23 - 27 октября 2023 года

# ШКОЛЬНИКАМ

Профурок/Школьникам

## РАДЫ ПРИВЕТСТВОВАТЬ ВАС!

Выбор профессии – важный этап в жизни каждого человека. Профессия зачастую определяет стиль жизни человека и его окружение. Выбрать профессию не всегда легко. Можно пойти разными путями: выбрать ту же профессию, что и родители, повторить выбор друзей, искать свой путь методом проб и ошибок...

Сделать правильный выбор – значит, найти профессию, которая интересна и привлекательна для Вас лично, доступна для освоения, пользуется спросом на рынке труда, раскроет ваши таланты и достоинства, будет успешна и востребована.

Предлагаем совершить выбор профессии, востребованной в Арктике, самом стратегическом регионе страны!



**Ответьте на несколько вопросов**

это поможет определить дальнейший маршрут

Выбрали ли Вы  
будущую профессию?



Я выбрал  
профессию!



Пока  
сомневаюсь...



Не выбрал  
профессию





# ПРЕДЛАГАЕМ ПРОЙТИ НЕСКОЛЬКО ТЕСТОВ, КОТОРЫЕ ПОМОГУТ СДЕЛАТЬ ВЫБОР

## Тестирование

1

Узнайте свои профессиональные склонности с помощью тестирования.

Если вам 14-15 лет – Анкета «Ориентация» И.Л. Соломина  
Если вам 16-18 лет – Опросник профессиональных предпочтений Голланда

2

## Профессии

Найдите выбранную или похожую профессию в представленном перечне по региону.

Посмотрите какие качества и навыки нужны для работы в Арктике.

3

## Барометр Занятости

Посмотрите, какие специальности востребованы в Арктике.

4

## Где учиться?

Посмотрите, в каких образовательных организациях можно освоить эту профессию.

5

## Где работать?

Познакомьтесь с потенциальными компаниями-работодателями и их востребованными профессиями.

6

## Анкета

Ответьте на несколько завершающих вопросов.

Арктика зовёт!





## Ответьте на несколько вопросов

это поможет определить дальнейший маршрут

### 1 Тестирование

Пройдите диагностику карьерных ориентаций "Якоря карьеры"

1

### 3 Профессии

Перед вами профильные специальности/профессии. Ознакомьтесь подробнее с каждой из них.

3

2

### 2 Специальность /Профессия

Выберите специальность/ профессию, по которой проходите обучение.



Выберите учебную специальность

4

### 4 Барометр занятости

Ознакомьтесь с востребованной профессией на рынке труда в Арктике. Барометр занятости показывает "текущую погоду" на рынке труда в регионах.

5

### 5 Работодатели

Узнайте больше о ведущих работодателях арктических регионов.

6

### 6 Заключительный опрос

Ответьте на несколько завершающих вопросов.

Арктика зовёт!





**СОЧЕТАНИЕ ПРОФОРИЕНТАЦИОННОГО  
УРОКА «БИЛЕТ В АРКТИКУ»  
С ПРОФМИНИМУМОМ**

# ОСОЗНАННОЕ И МОТИВИРОВАННОЕ ПРОФЕССИОНАЛЬНОЕ САМООПРЕДЕЛЕНИЕ ШКОЛЬНИКОВ

1

*Профориентация, в основе которой реализация концепции развития личности «Хочу-Могу-Надо»*

2

*«Дружественный» инструментарий информирования: предоставление информации в доступном, наглядном и понятном школьнику виде*

3 *Расширение профориентационного мышления*





# РЕГИОНАЛЬНЫЙ КОМПОНЕНТ ПО ПРОФОРИЕНТАЦИИ

Ознакомление с родным регионом;

Погружение в мир востребованных региональных профессий;

Анализ востребованности профессии на уровне муниципального образования;

Постоянная актуализация информация позволяет в динамике отследить ситуацию;

Повышение осознанности обучающихся к выбору профессии.

Необходимо сочетание федерального и регионального компонентов для комплексной профориентационной диагностики и информирования молодежи!



# ИСПОЛЬЗОВАНИЕ ОТДЕЛЬНЫХ РАЗДЕЛОВ И МАТЕРИАЛОВ САЙТА В РАМКАХ ОТДЕЛЬНЫХ ШКОЛЬНЫХ ПРЕДМЕТОВ

## Разделы сайта

## Учебные предметы

Экономика

Обществознание / естествознание

Правоведение

Информатика

Урок о родном регионе

*Классный час*  
*Уроки о важном*

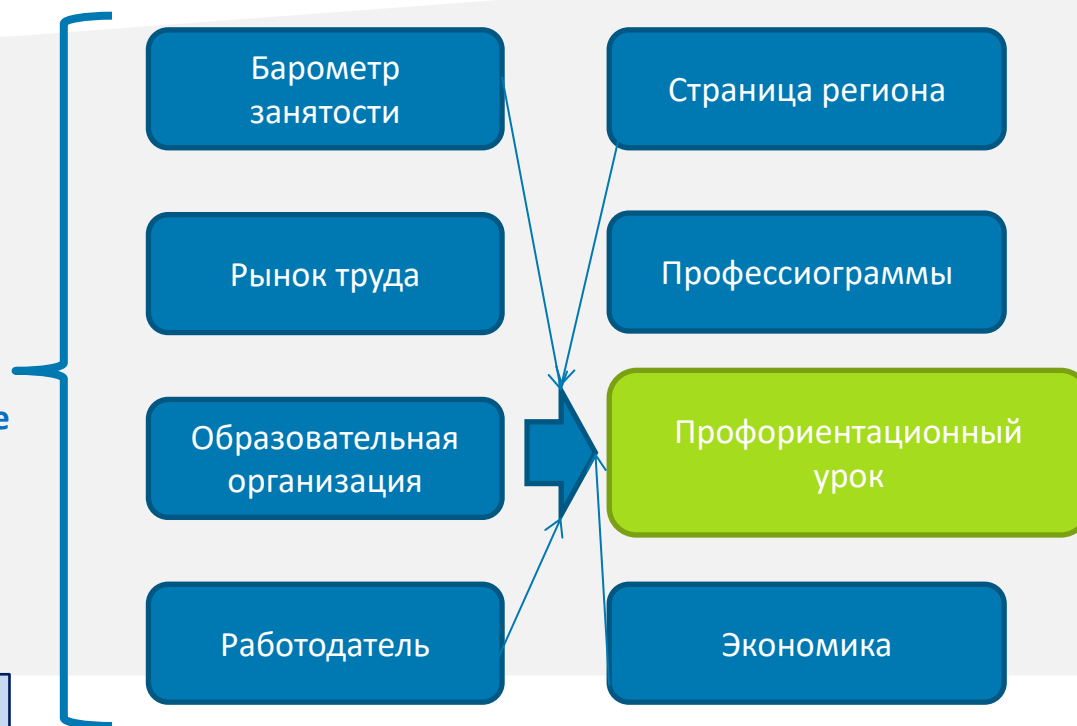

# ПРИМЕР ВНЕДРЕНИЯ РЕГИОНАЛЬНОГО КОМПОНЕНТА В ОБРАЗОВАТЕЛЬНУЮ ДЕЯТЕЛЬНОСТЬ: УРОК ЭКОНОМИКИ

Термины

Показатели

Общие сведения

Динамика показателей

Региональная специфика



[Перейти к профилю программы](#)

БАЛАНС

Республика Коми

ДЕФИЦИТ

Красноярский край  
Мурманская область

КРАСНОЯРСКИЙ КРАЙ  
◀ КРАЙТЫСЯЧИ ОЗЕР ▶

**Площадь региона**  
2366.8 тыс. км<sup>2</sup>

**Население**  
2846 тыс. чел.

**Территория**  
Арктическая зона

**Часовой пояс**  
МСК+4 (UTC+7)

**Расстояние до Москвы**  
3 354 км.  
(Красноярск)

**Наиболее крупные города**  
Красноярск – 1197 тыс. чел.  
Норильск – 175 тыс. чел.  
Ачинск – 100 тыс. чел.  
Канск – 86 тыс. чел.

**Ведущие отрасли региона**

- Металлургия
- Добыча полезных ископаемых
- Деревообрабатывающая промышленность
- Энергетика
- Производство машин и оборудования

**Средняя зарплата**  
71 700 руб.

**ВЫБЕРИТЕ РАЗДЕЛ ИЗ СПИСКА**

- Барометр занятости**  
Этот раздел содержит информацию о востребованности профессий на региональном рынке труда в формате «Барометра занятости».
- Востребованные профессии**  
В этом разделе Вы сможете получить подробную информацию о востребованных в регионе профессиях в формате профессиограммы.
- Образовательные организации**  
Этот раздел позволит Вам познакомиться с образовательными организациями высшего и среднего профессионального образования.
- Работодатели**  
Этот раздел позволит Вам познакомиться с работодателями региона.

# СПАСИБО ЗА ВНИМАНИЕ!



 Россия, Республика Карелия,  
**Центр бюджетного мониторинга**

**Симакова Анна Васильевна**

 [simakova@petrsu.ru](mailto:simakova@petrsu.ru)

 8 (8142) 71-32-41